Orbis.

Manual de usuario

2022 Rev. A

Pipeline.
software

Índice:

CLIENTES 4
EXPEDIENTES 6
FACTURAS DE CRÉDITO 16
CONCILIACIÓN DE FACTURAS DE PROVEEDORES 21
CONCILIACIÓN DE RENFE 22
CONFIGURACIÓN 24
APÉNDICE 1: TICKETBAI 26

Pipeline Software 2000, S.L. - C.I.F.: B 12460410. Insc. En el Reg. De Castellón. Tomo 904, Secc. 8ª del Libro 469, Folio 159, Hoja CS-12984, Inscrip. 1ª, día 4/2/98

Pipeline Software 2000, S.L. - C.I.F.: B 12460410. Insc. En el Reg. De Castellón. Tomo 904, Secc. 8ª del Libro 469, Folio 159, Hoja CS-12984, Inscrip. 1ª, día 4/2/98

Versión 2022 Revisión A

Castellón 15 de marzo del 2022

Pipeline Software tiene el placer de anunciar el lanzamiento de la nueva **Versión 2022 Revisión A** de sus aplicaciones **Orbis de Gestión Comercial para Agencias de Viajes**.

Las principales novedades de esta versión son

- Incorporado en los expedientes y reservas la introducción de los centros administrativos para Face.
- Validación de VAT Europeo.
- Modificaciones en la Captura de RVR, para que añada los suplementos.
- Añadidas en las Conciliaciones de facturas una desviación máxima y mínima.
- Añadida conciliación de W2F
- Modificaciones en la Conciliación de Renfe.
- Configuración para los tipos de notificaciones de la aplicación por mail.
- Implantación de Tiket Bai, incluido en Orbis ASP, nuestra solución de Gestión Comercial en la nube.

Todas las mejoras están disponibles para las aplicaciones Orbis Profesional, Empresarial y ASP, las aplicaciones Orbis Junior y Orbis First incorporan únicamente las mejoras realizadas en los módulos que ofrecen.

Pipeline Software 2000, S.L. - C.I.F.: B 12460410. Insc. En el Reg. De Castellón. Tomo 904, Secc. 8ª del Libro 469, Folio 159, Hoja CS-12984, Inscrip. 1ª, día 4/2/98

CLIENTES

- Se ha implementado marcar en el cliente la obligatoriedad de indicar el órgano proponente en expediente/reserva de grupo.

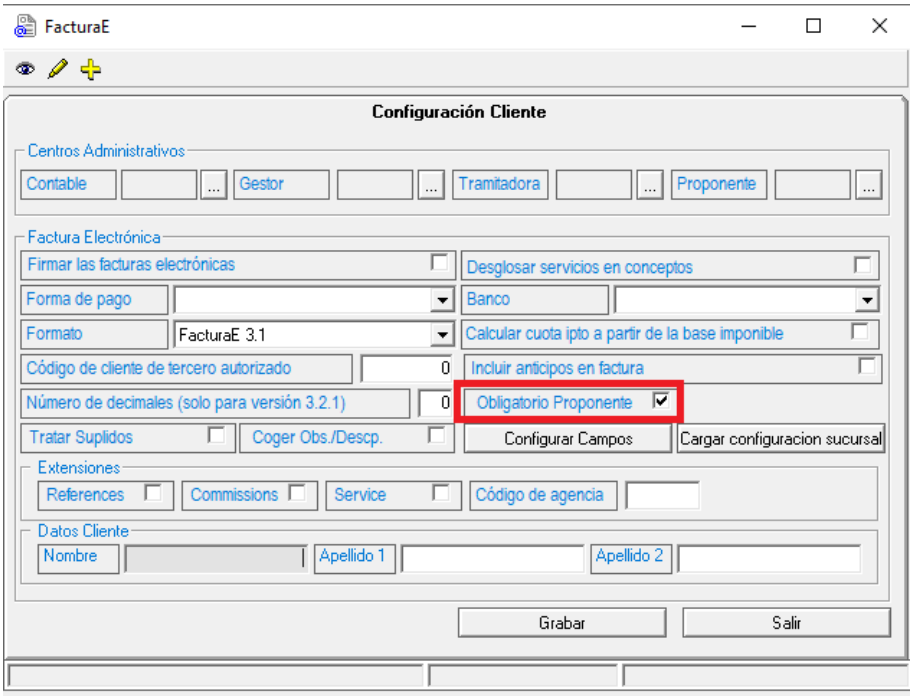

Para los expedientes/reservas de grupos, que los clientes tengan ese campo, no se podrá grabar el expediente sino está informado el proponente, en el caso de que no esté informado el órgano proponente al grabar el expediente aparecerá el mensaje "Operación cancelada: el centro administrativo del proponente está marcado como obligatorio para ese cliente y no se ha rellenado correctamente".

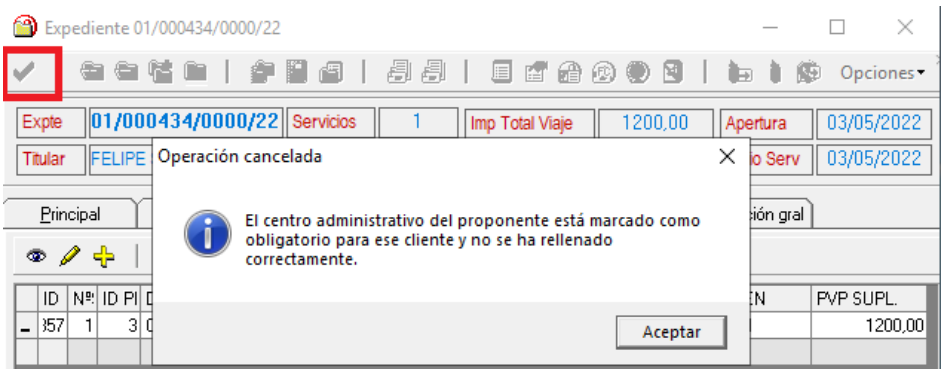

El valor informado podrá modificarse desde la cabecera del expediente o reserva de grupo a través de un nuevo icono , de manera que cuando se emita la factura de ese expediente o reserva tendrá en cuenta la configuración de los centros administrativos que hemos introducido en el expediente o reserva, pudiendo estos ser diferentes a los de la ficha del cliente.

En los expedientes o reservas de grupo, que ya estén creados antes de marcar el campo obligatorio del proponente, en el caso de que estén facturados, no comprobara si tiene el proponente, en el caso de que no estén facturados, será obligatorio al grabar el expediente.

- Se ha añadido la descripción del órgano proponente en los centros administrativos en FacturaE, la etiqueta de Face que incluye esta información es <CentreDescription>2022 00XXXX SE - CM</CentreDescription>.

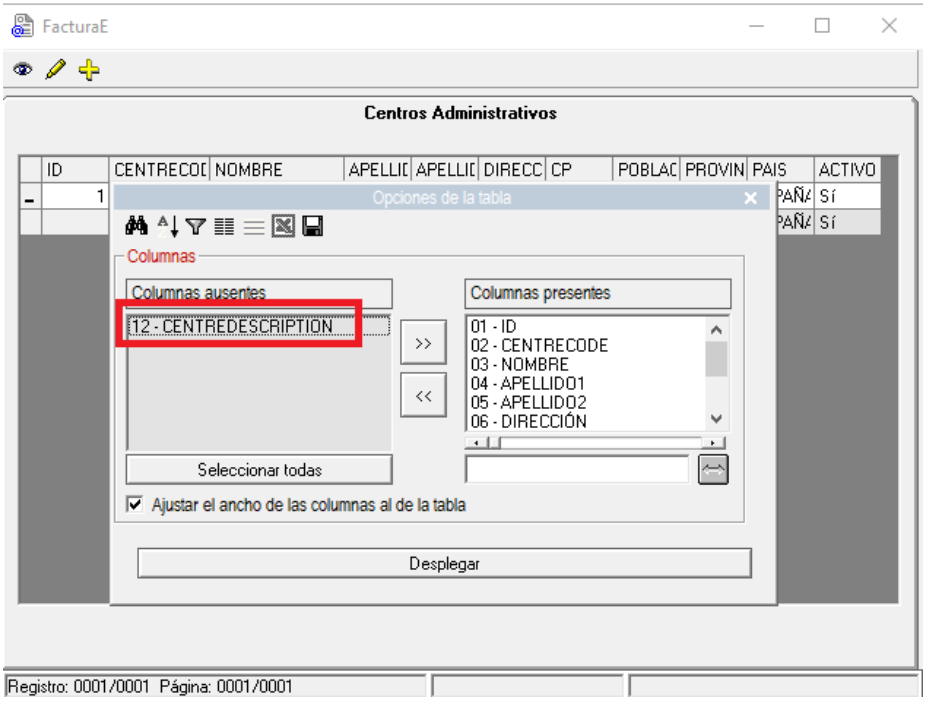

- Se ha añadido la serie en el número de factura en el fichero de Face.
- Se ha añadido la validación del Vat europeo con el Tipo Doc. “Documento oficial de identificación expedido por el país o territorio de residencia”. El sistema permite validar NIF de cualquier país de la Unión Europea, para clientes y para proveedores.

Pipeline Software 2000, S.L. - C.I.F.: B 12460410. Insc. En el Reg. De Castellón. Tomo 904, Secc. 8ª del Libro 469, Folio 159, Hoja CS-12984, Inscrip. 1ª, de 4/2/98

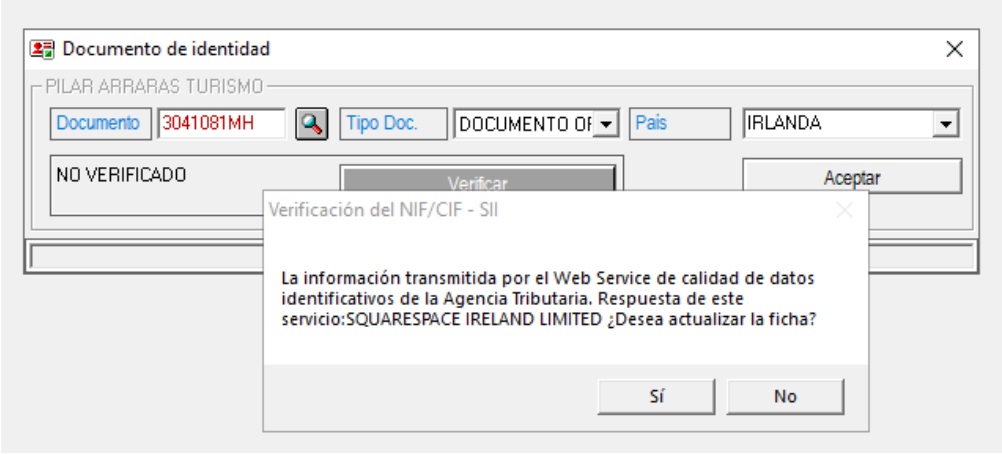

EXPEDIENTES

- Para agilizar la carga del módulo de Gestión de Expedientes se ha cambiado el filtro "destinos", dejando el botón de Configurar Destino ..

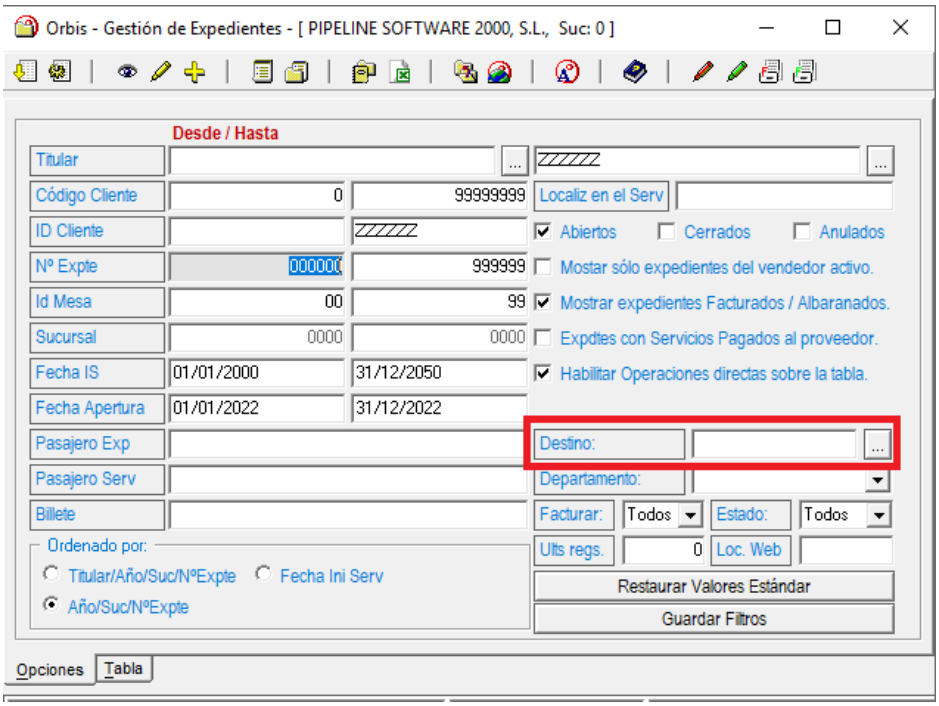

- Para la asignación del cliente al expediente, se ha añadido un botón que realiza la búsqueda rápida de clientes, cargando en el grid los clientes que contengan el texto introducido.

Pipeline Software 2000, S.L. - C.I.F.: B 12460410. Insc. En el Reg. De Castellón. Tomo 904, Secc. 8ª del Libro 469, Folio 159, Hoja CS-12984, Inscrip. 1ª, día 4/2/98

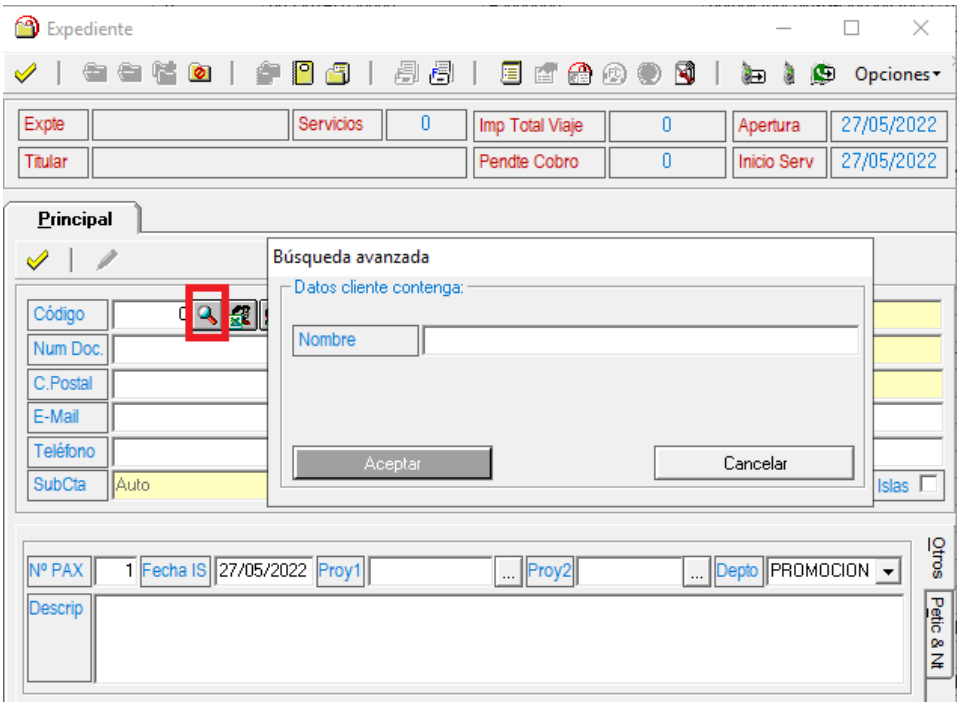

- Se ha añadido nuevo botón para dar de alta nuevo perfil desde el pasajero del servicio.

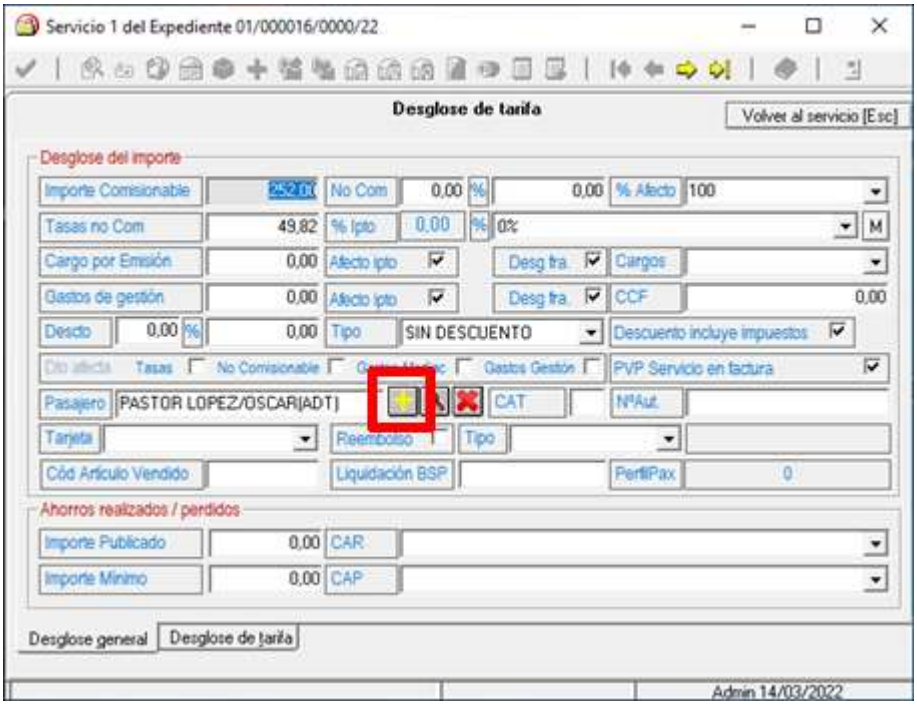

- Para cargar el destino en el servicio se ha déjalo únicamente la opción del botón de Configurar Destino , para ganar en velocidad y no tener que cargar cada vez todos los destinos creados.

Pipeline Software 2000, S.L. - C.I.F.: B 12460410. Insc. En el Reg. De Castellón. Tomo 904, Secc. 8ª del Libro 469, Folio 159, Hoja CS-12984, Inscrip. 1ª, de 4/2/98

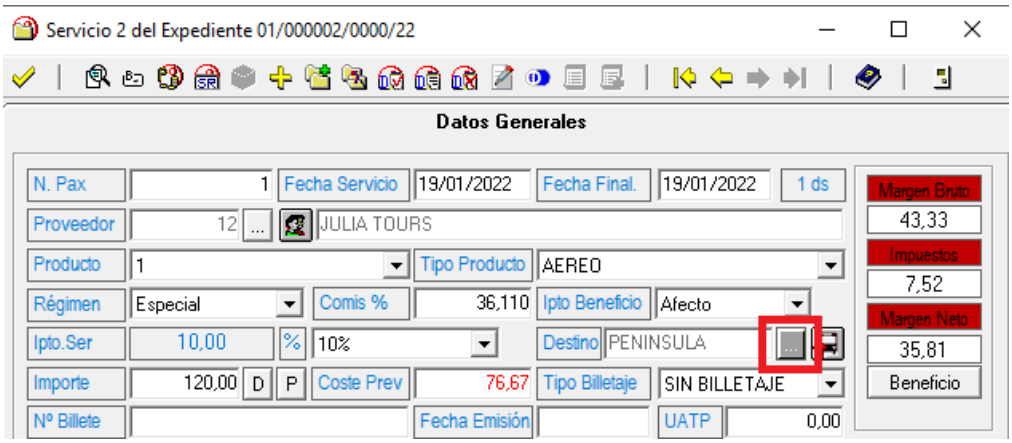

- Cuando se anula un servicio con el check Anulado, y están rellenados los datos de Imp. Factura y marcado el check de Fac. Rec, en el caso de que este recepcionado desde el servicio, desmarca el check de Fac Rec y pone a 0 el Imp. Factura.

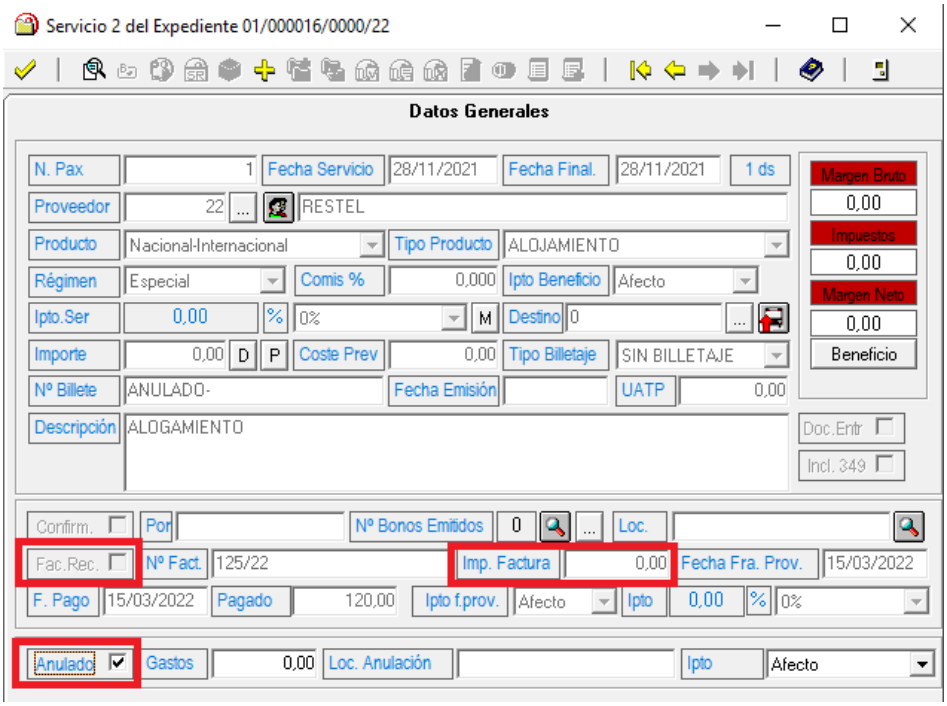

En el caso de que tenga factura recibida, desde el módulo de recepción de facturas de proveedor, no permite anularlo.

Pipeline Software 2000, S.L. - C.I.F.: B 12460410. Insc. En el Reg. De Castellón. Tomo 904, Secc. 8ª del Libro 469, Folio 159, Hoja CS-12984, Inscrip. 1ª, día 4/2/98

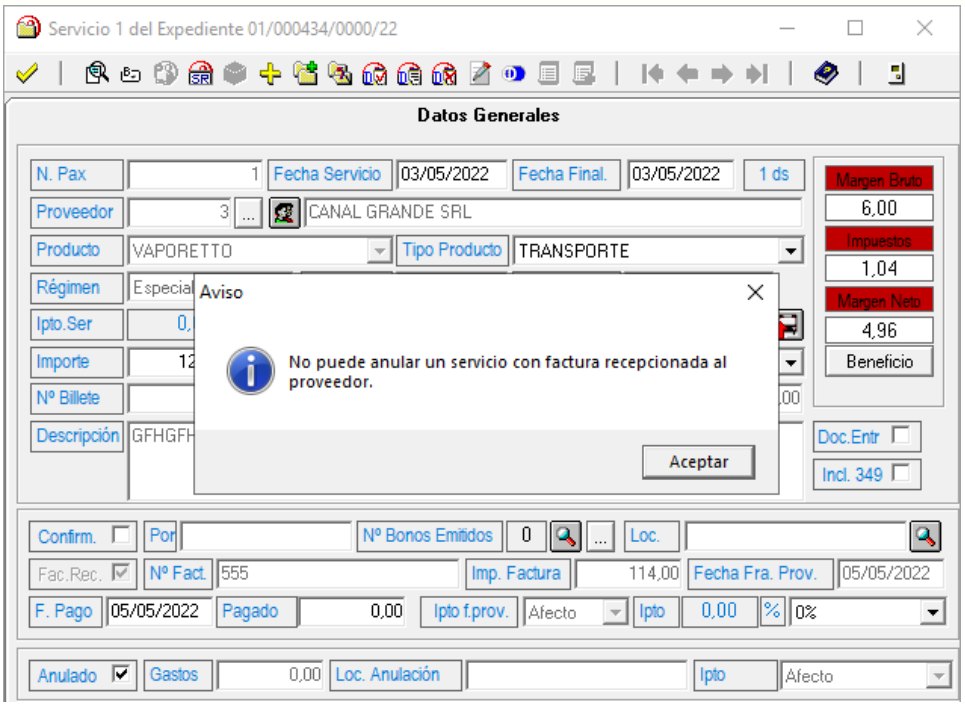

- Se ha actualizado la captura de los billetes de RENFE, para que sume al billete original cualquier tipo de suplemento, por ejemplo, Equipaje. A la hora de capturar el billete, en el caso de que el billete incluya suplementos, la aplicación, según si tenemos configurado que “Pregunte si incluye suplementos” y le indicamos que “Sí”, incluye el importe del suplemento al importe del billete original del servicio, y si le indicamos que “No”, no lo suma al importe del billete original (Ver variable “Suplementos” que se encuentra en *Utilidades – Configuración – Sucursales – Enlaces – Capturas GDS – Adicional), de manera que:*

    - Si está configurado “Pregunta Si Incluye suplementos”, nos indicara “Este servicio es un suplemento al billete, ¿Desea incluir los importes del billete original al servicio?”.

    - Si está configurado “Incluir suplementos”, los suma automáticamente al importe del billete original, indicando en la descripción del servicio el suplemento capturado.

Pipeline Software 2000, S.L. - C.I.F.: B 12460410. Insc. En el Reg. De Castellón. Tomo 904, Secc. 8ª del Libro 469, Folio 159, Hoja CS-12984, Inscrip. 1ª, día 4/2/98

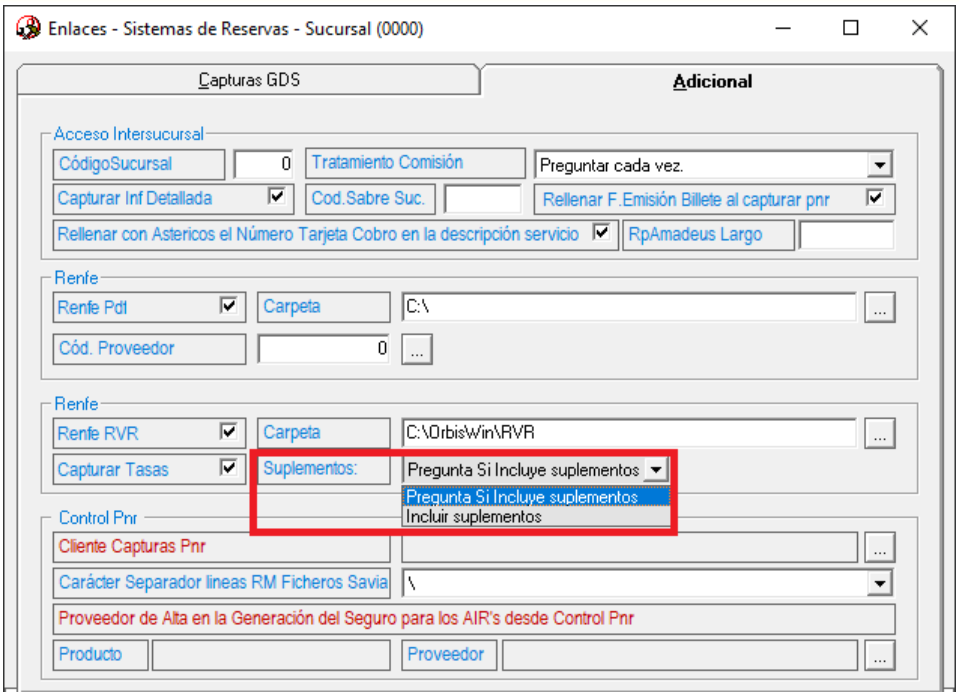

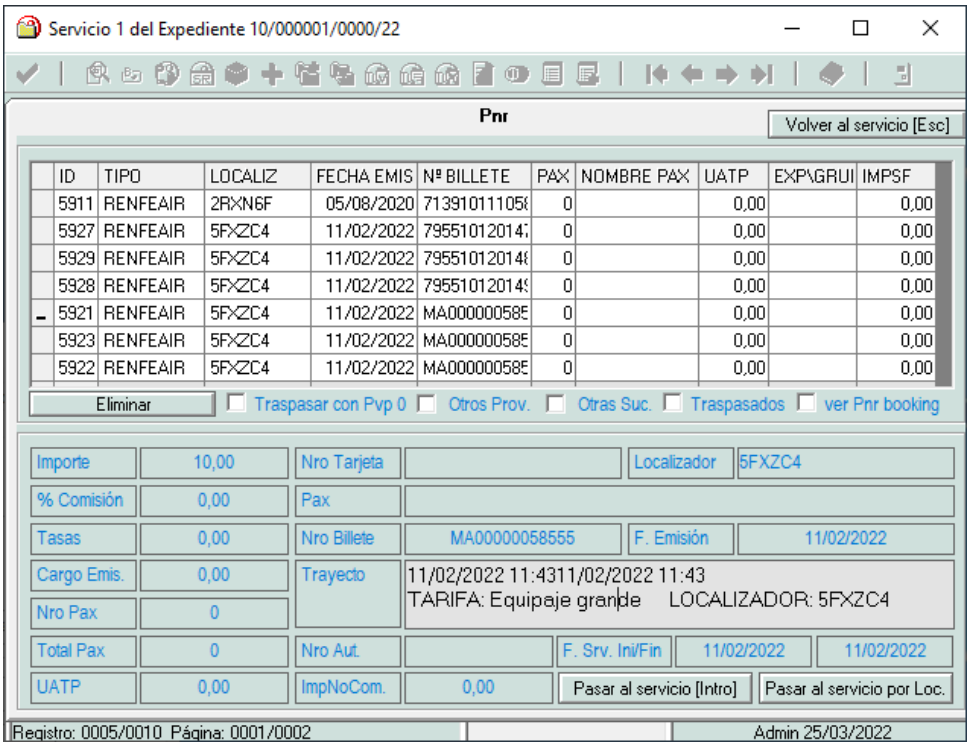

Pipeline Software 2000, S.L. - C.I.F.: B 12460410. Insc. En el Reg. De Castellón. Tomo 904, Secc. 8ª del Libro 469, Folio 159, Hoja CS-12984, Inscrip. 1ª, día 4/2/98

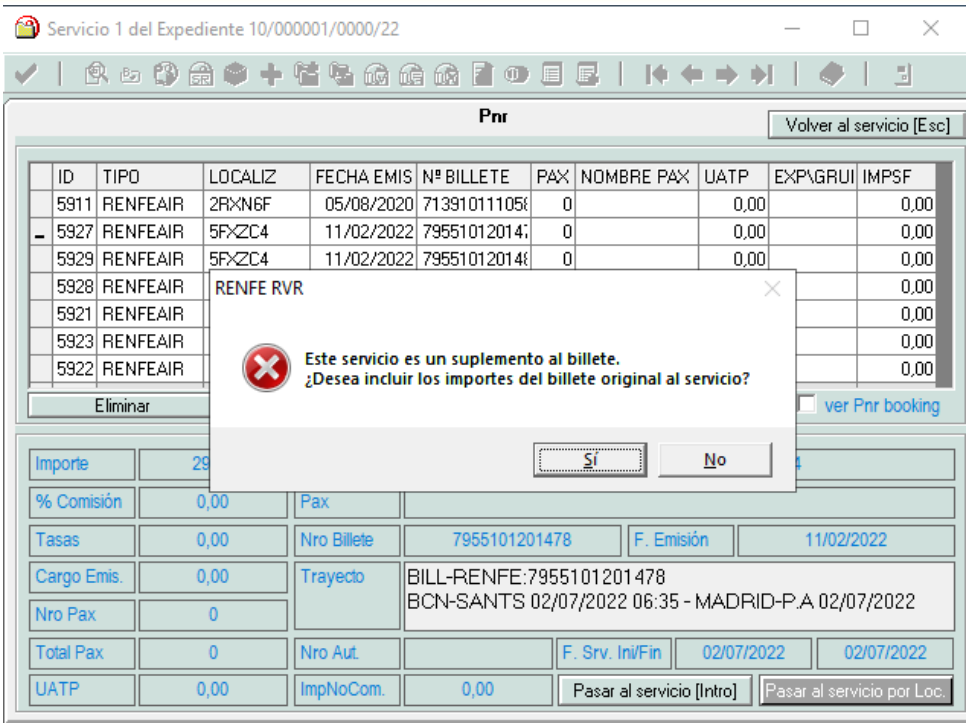

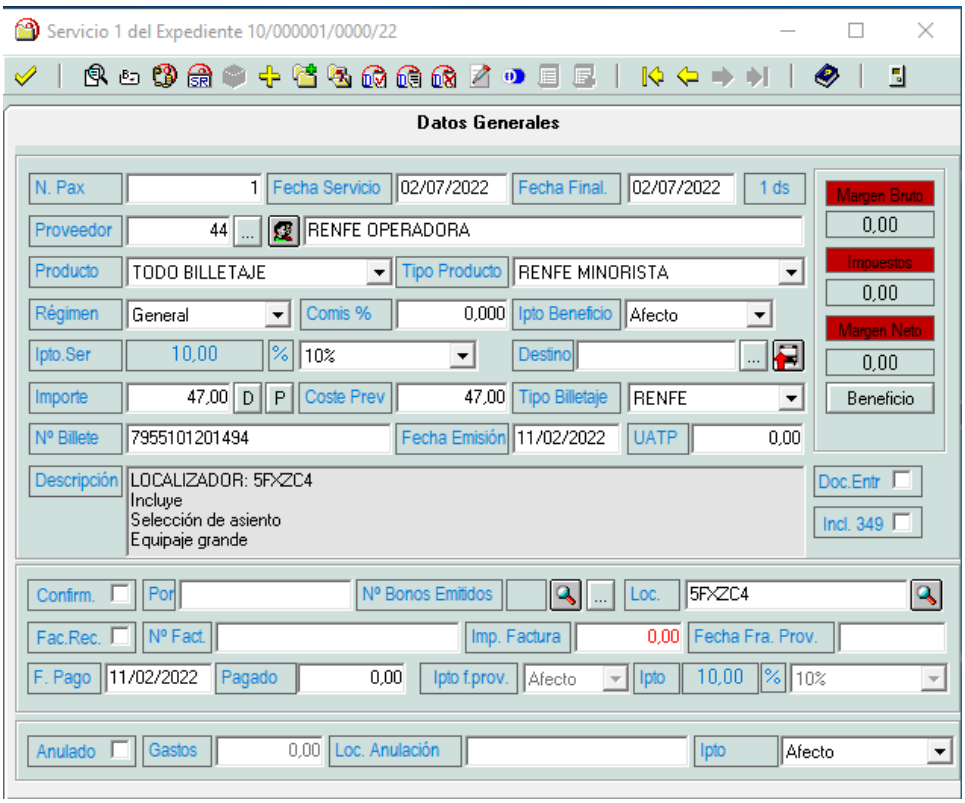

- Se cambia el recalculo de los billetes MIR de Galileo, para que, si el total de UATP es igual a la suma de los billetes, el UATP de cada billete sea igual al importe de cada billete y si el total del UATP es diferente al total de la suma de los billetes, divide el total del UATP entre el total de billetes.

Pipeline Software 2000, S.L. - C.I.F.: B 12460410. Insc. En el Reg. De Castellón. Tomo 904, Secc. 8ª del Libro 469, Folio 159, Hoja CS-12984, Inscrip. 1ª, día 4/2/98

- Se ha implementado que cuando se edite un expediente, Orbis muestre una ventana con las notas del cliente (La variable que hay que tener activa es “Ver Notas Cliente al selecc. En Exp \ Grup” y la opción de seguridad que controla que al editar el expediente se muestren las notas del cliente se denomina “VerNotasAlEditarExpediente” y se encuentra en *Utilidades – Configuración – Sucursales – Seguridad – Accesos Opciones*)

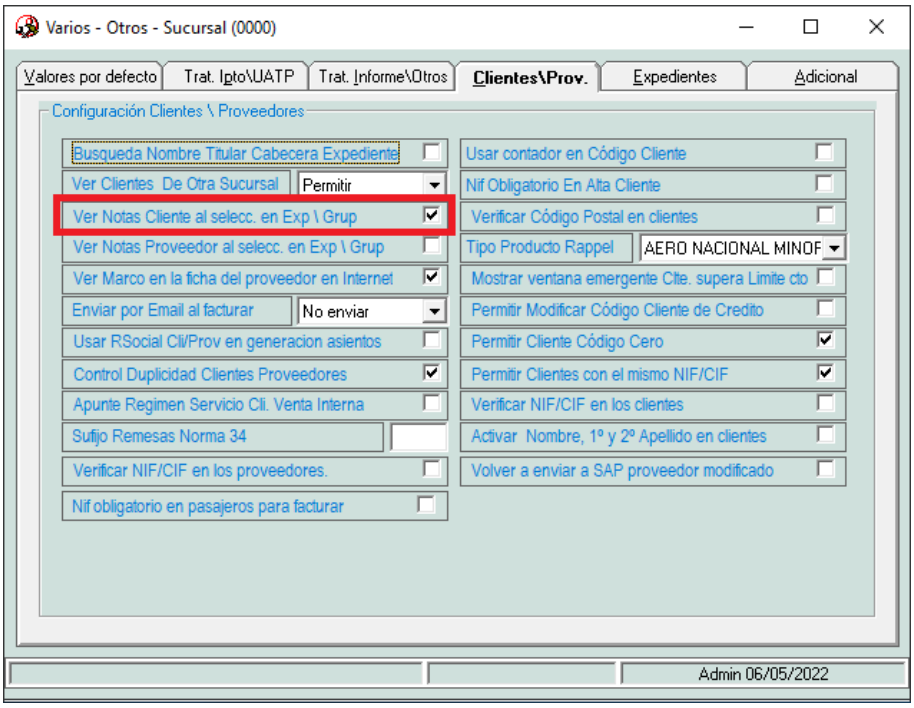

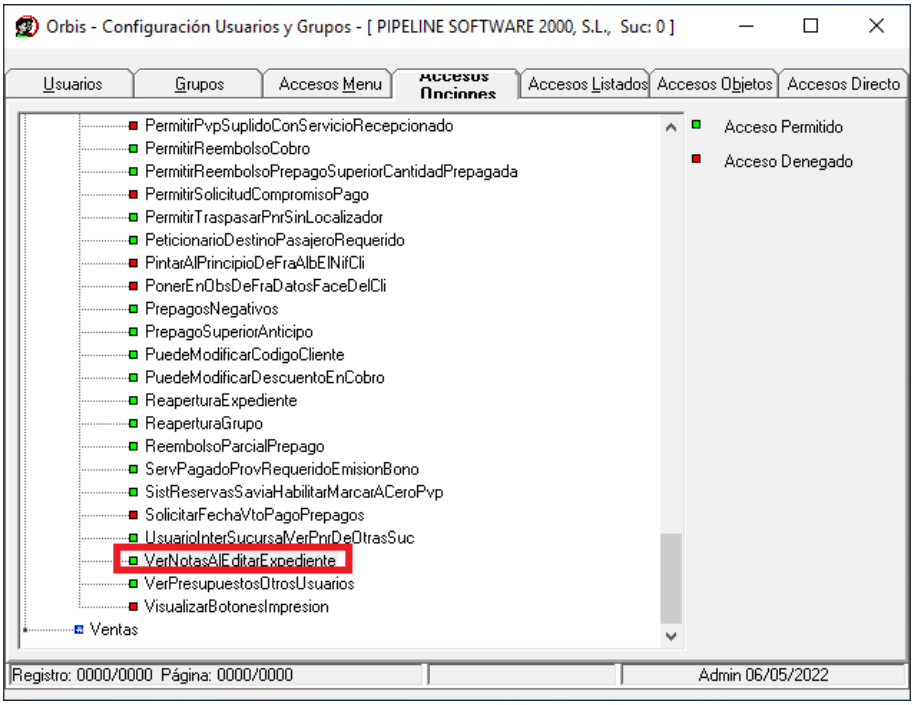

- No permite emitir factura de expediente con PVP a cero y tenga comisión cedida

Pipeline Software 2000, S.L. - C.I.F.: B 12460410. Insc. En el Reg. De Castellón. Tomo 904, Secc. 8ª del Libro 469, Folio 159, Hoja CS-12984, Inscrip. 1ª, día 4/2/98

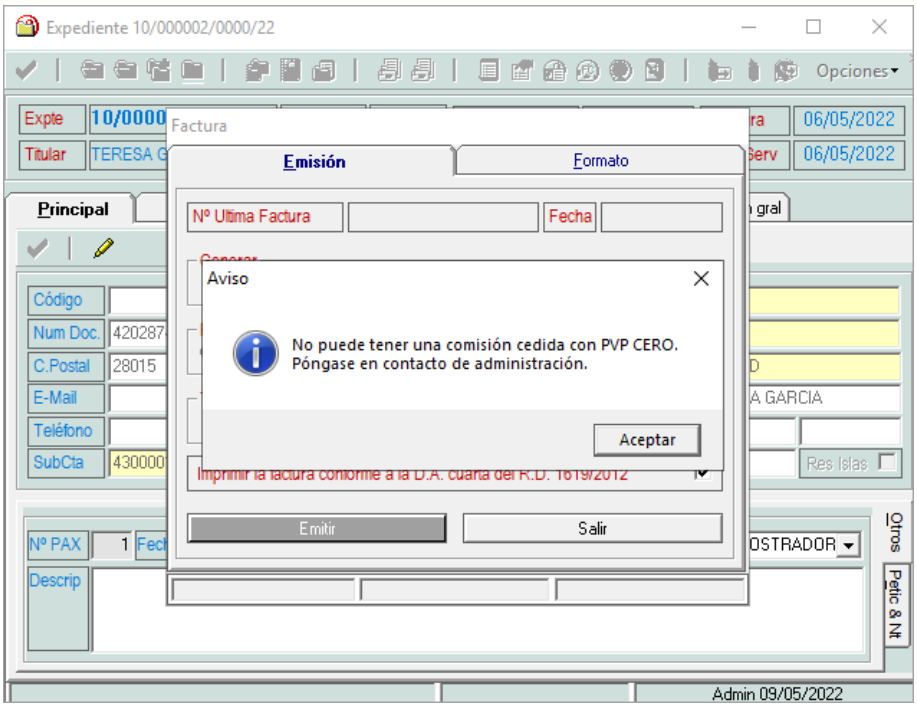

- Se ha modificado que no permita cobrar ninguna cantidad en metálico, si el total del expediente/reserva de grupo, es superior al rango activo en “TiposTratamientoCobroRangoFechas”. En el caso de tener cobros en metálico, con anterioridad a esta modificación, en un expediente/reserva no permitirá emitir factura/albarán, sino se reembolsan los cobros en metálico ya introducidos.

CONTROL DE COBROS

- Se ha modificado para que, desde control de cobros, se puedan hacer cobros de clientes de crédito que no tengan albarán emitido. Para poder hacer cobros a clientes de crédito, acceder al botón de selector de clientes, y en opciones marcamos ‘Solo clientes de crédito’, aparecerán los clientes de crédito con pendientes de cobro sin albarán emitido

Pipeline Software 2000, S.L. - C.I.F.: B 12460410. Insc. En el Reg. De Castellón. Tomo 904, Secc. 8ª del Libro 469, Folio 159, Hoja CS-12984, Inscrip. 1ª, día 4/2/98

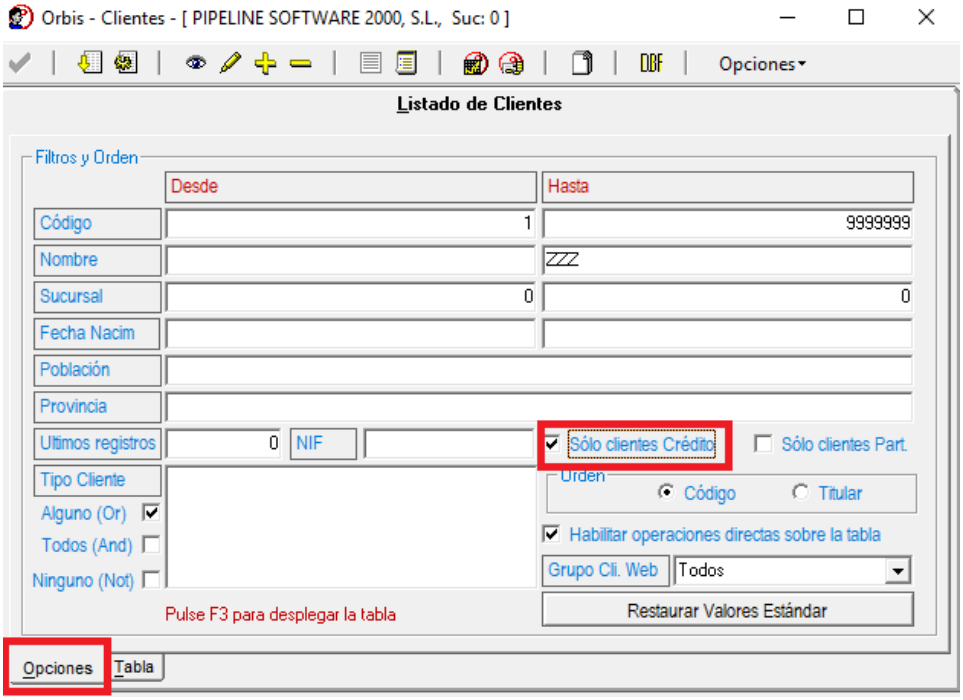

- Se ha implementado que desde control de cobros se permita cobrar expedientes o reservas en divisa USD. Al filtrar por la Divisa mostrara solo los expedientes o reservas de la divisa que le hemos indicado.

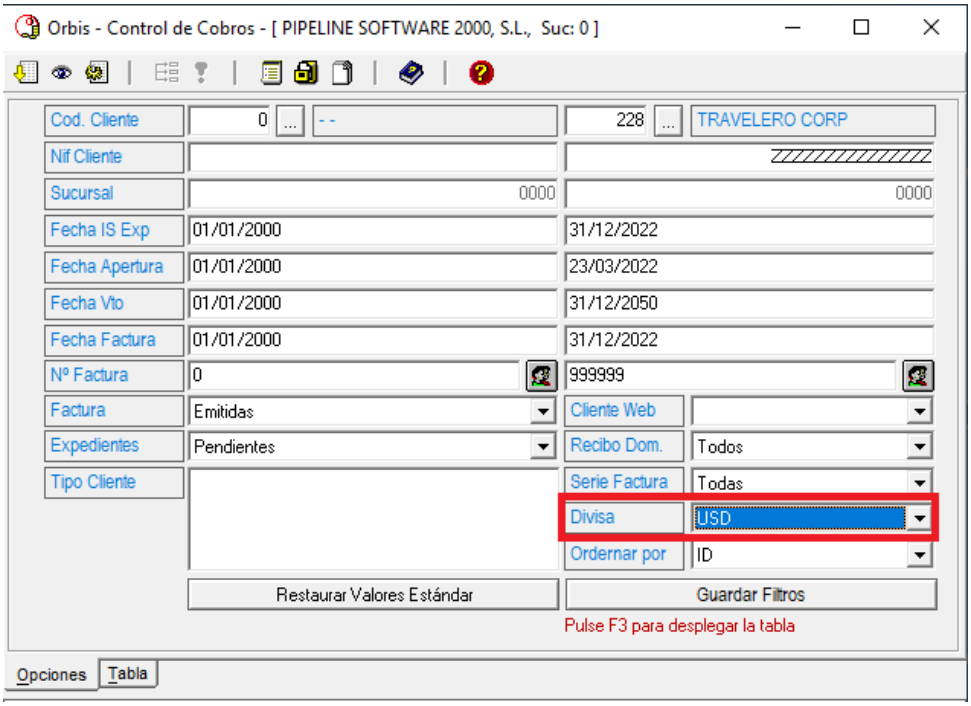

Pipeline Software 2000, S.L. - C.I.F.: B 12460410. Insc. En el Reg. De Castellón. Tomo 904, Secc. 8ª del Libro 469, Folio 159, Hoja CS-12984, Inscrip. 1ª, día 4/2/98

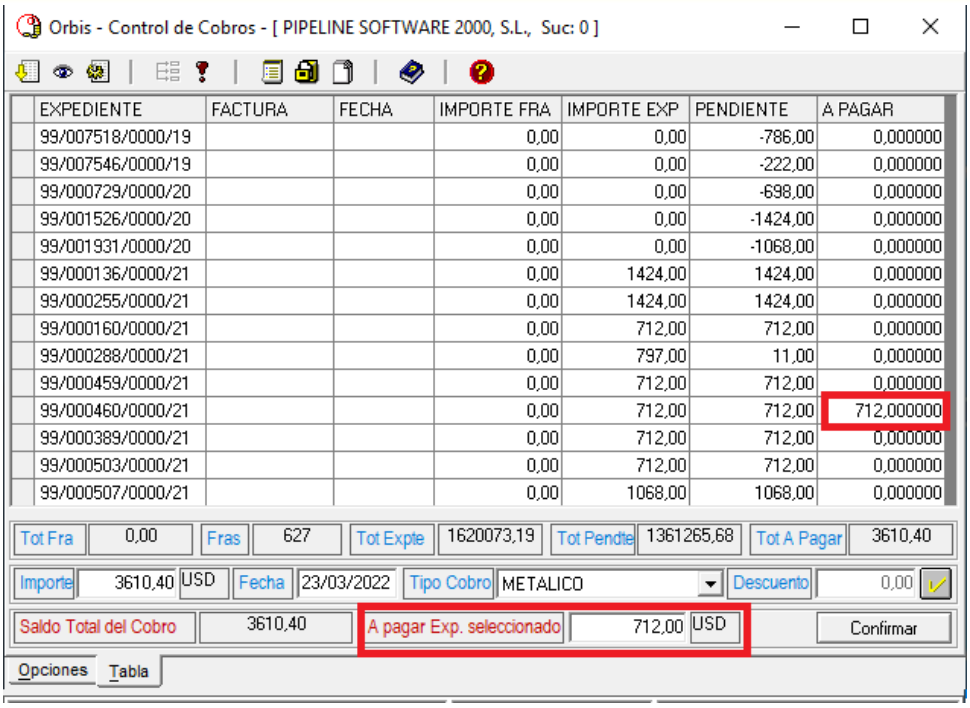

Cuando demos al botón de “Cobrar”, aparece una pantalla con la Divisa a realizar el cobro (la opción de seguridad que controla que se pueda o no cobrar los expedientes o reservas con diferentes divisas se denomina “HabilitarCobrosConDiferentesDivisasAReservas” y se encuentra en *Utilidades – Configuración – Sucursales – Seguridad – Accesos Opciones).*

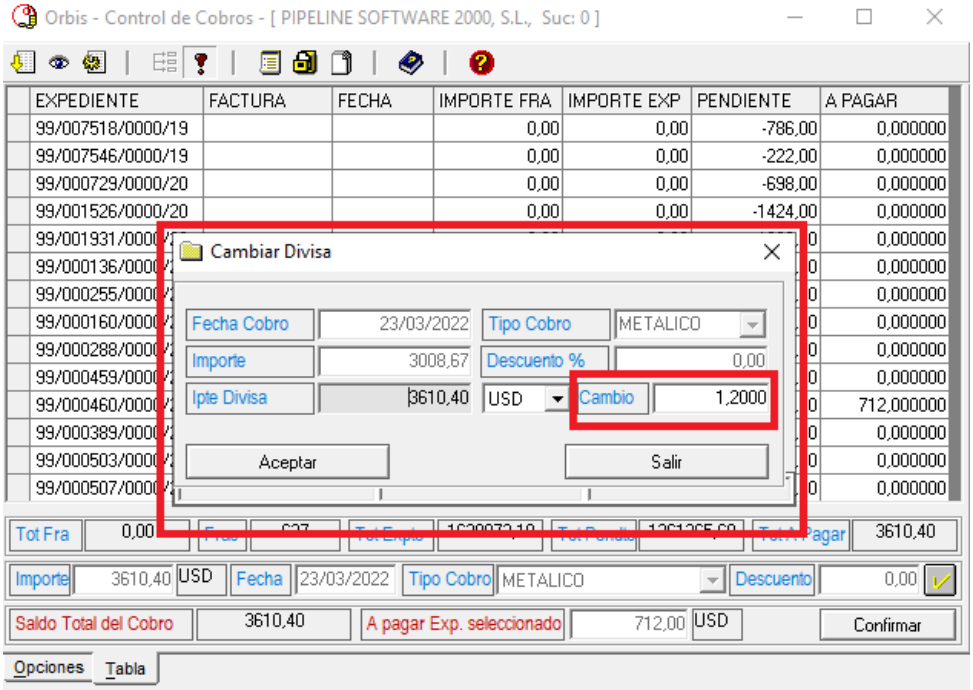

Por defecto el cambio de divisa será lo que haya en configuración (la variable para configurar que se pueda o no modificar el Cambio en DIVISA es

Pipeline Software 2000, S.L. - C.I.F.: B 12460410. Insc. En el Reg. De Castellón. Tomo 904, Secc. 8ª del Libro 469, Folio 159, Hoja CS-12984, Inscrip. 1ª, día 4/2/98

ControlCobros:CambioDivisa y se encuentra en *Utilidades – Configuración – Sucursales – Seguridad – Accesos Objetos—Operaciones periódicas-Control de cobros).*

FACTURAS DE CRÉDITO

- En la carta que genera "Requerimientos de Pago" de Facturas Emitidas de Crédito se muestran los importes en divisa.

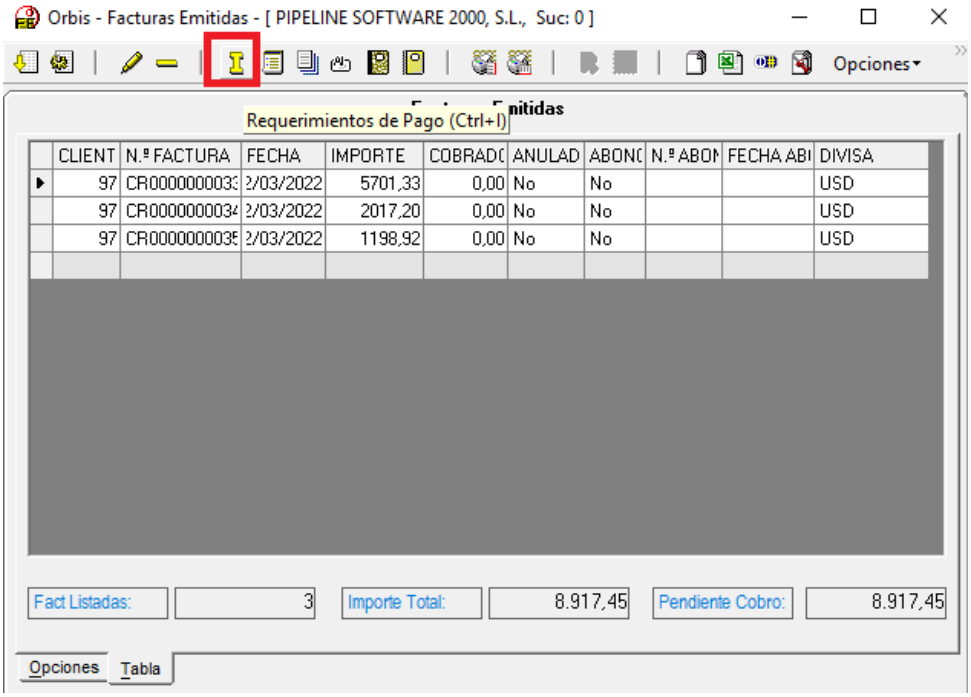

CLIENT	N.º FACTURA	FECHA	IMPORTE	COBRADO	ANULAD	ABONO	N.º ABON	FECHA ABI	DIVISA
97	CR0000000033	2/03/2022	5701,33	0,00	No	No			USD
97	CR0000000034	2/03/2022	2017,20	0,00	No	No			USD
97	CR0000000035	2/03/2022	1198,92	0,00	No	No			USD

jueves, 24 de marzo de 2022

My Sres. nuestros:

Repasando su estimada cuenta encontramos pendientes las facturas que a continuación detallamos:

NºFactura	Fecha	Importe	Pagado	Pendiente	
CR0000000033/22	22/03/22	6.841,60	0,00	6.841,60	USD
CR0000000034/22	22/03/22	2.420,64	0,00	2.420,64	USD
CR0000000035/22	22/03/22	1.438,70	0,00	1.438,70	USD
		10.700,94	0,00	10.700,94	

En espera de que a vuelta de correo nos remitan el importe arriba indicado, o bien nos manifiesten las discrepancias que encuentran con las mencionadas facturas, les saludamos muy atentamente:

PIPELINE SOFTWARE 2000, S.L.
Dep. Administración

Pipeline Software 2000, S.L. - C.I.F.: B 12460410. Insc. En el Reg. De Castellón. Tomo 904, Secc. 8ª del Libro 469, Folio 159, Hoja CS-12984, Inscrip. 1ª, día 4/2/98

- Al enviar por correo la carta que genera “Requerimientos de Pago” de Facturas Emitidas de Crédito, el asunto que aparece por defecto se ha cambiado por “Notificación de facturas pendientes “.

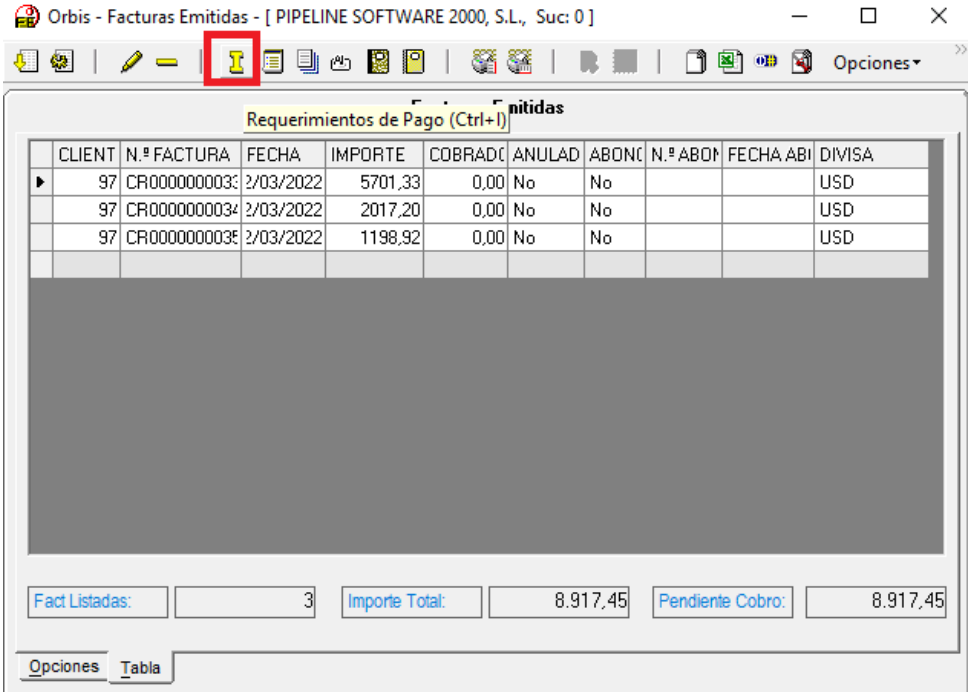

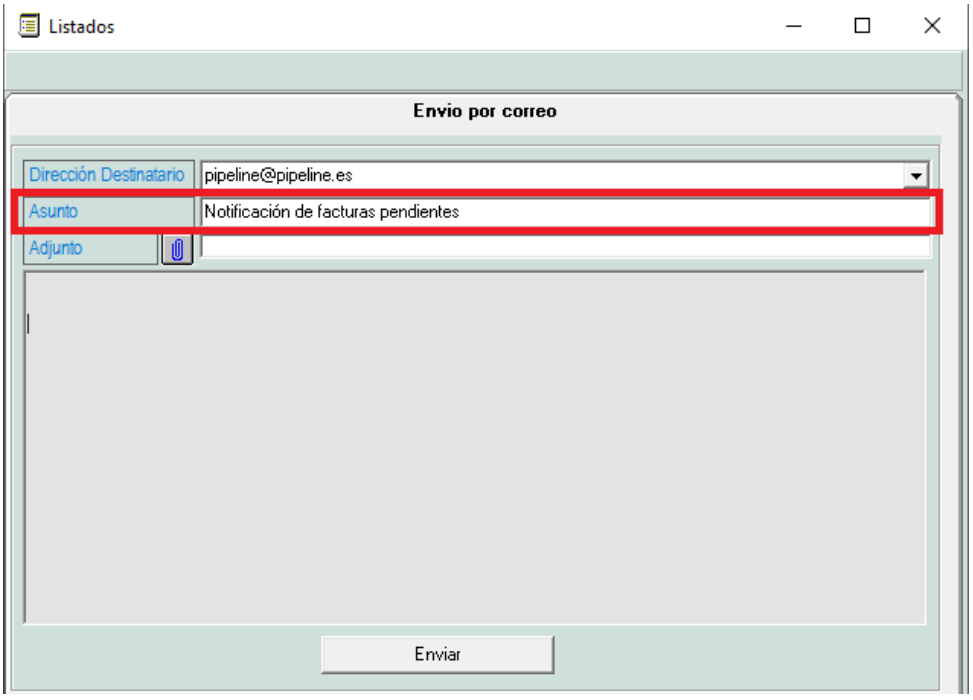

Pipeline Software 2000, S.L. - C.I.F.: B 12460410. Insc. En el Reg. De Castellón. Tomo 904, Secc. 8ª del Libro 469, Folio 159, Hoja CS-12984, Inscrip. 1ª, día 4/2/98

CONTROL DE COBRO DE FACTURAS DE CRÉDITO

- Se ha implementado que desde control de cobros de Facturas de Crédito se permita cobrar expedientes o reservas en divisa USD.

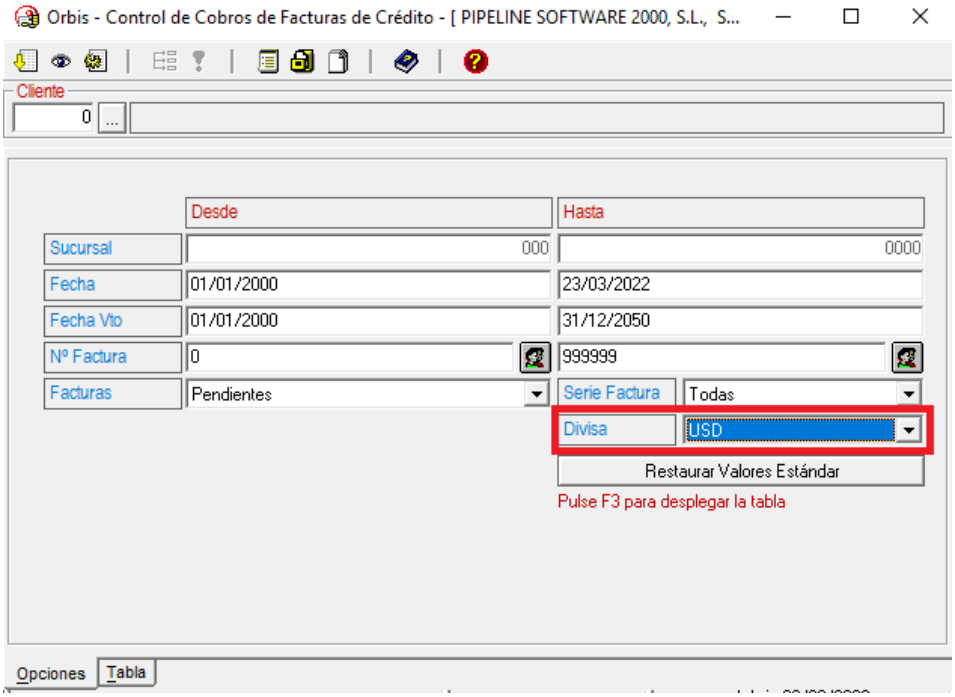

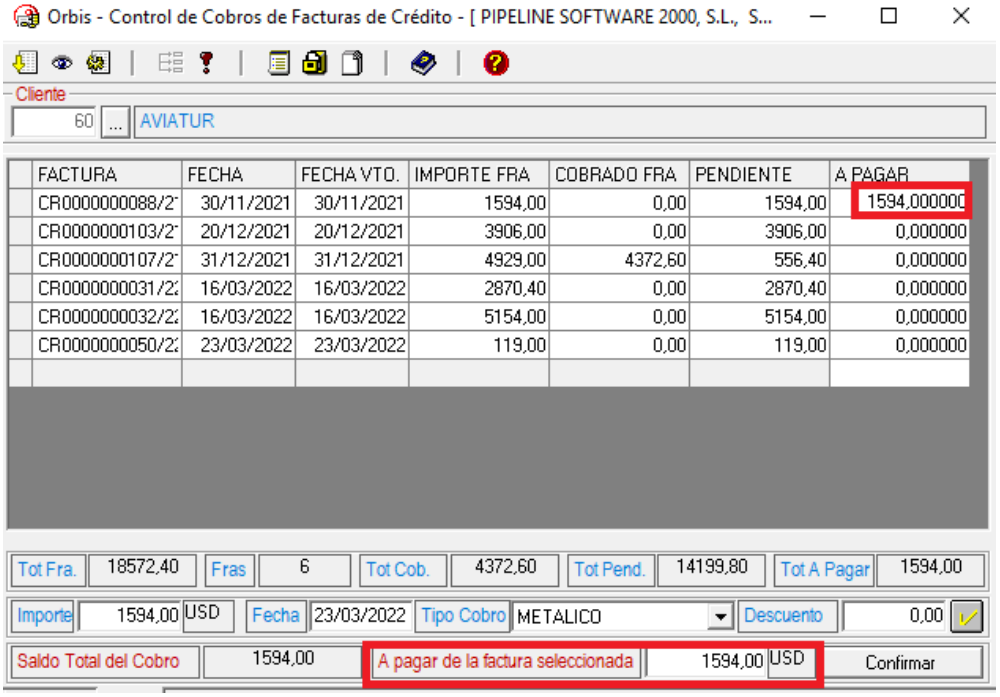

Cuando demos al botón de “Cobrar”, aparece una pantalla con la Divisa a realizar el cobro, (la opción de seguridad que controla que se pueda o no cobrar los expedientes o reservas con diferentes divisas se denomina

Pipeline Software 2000, S.L. - C.I.F.: B 12460410. Insc. En el Reg. De Castellón. Tomo 904, Secc. 8ª del Libro 469, Folio 159, Hoja CS-12984, Inscrip. 1ª, día 4/2/98

"HabilitarCobrosConDiferentesDivisasAReservas" y se encuentra en *Utilidades – Configuración – Sucursales – Seguridad – Accesos Opciones).*

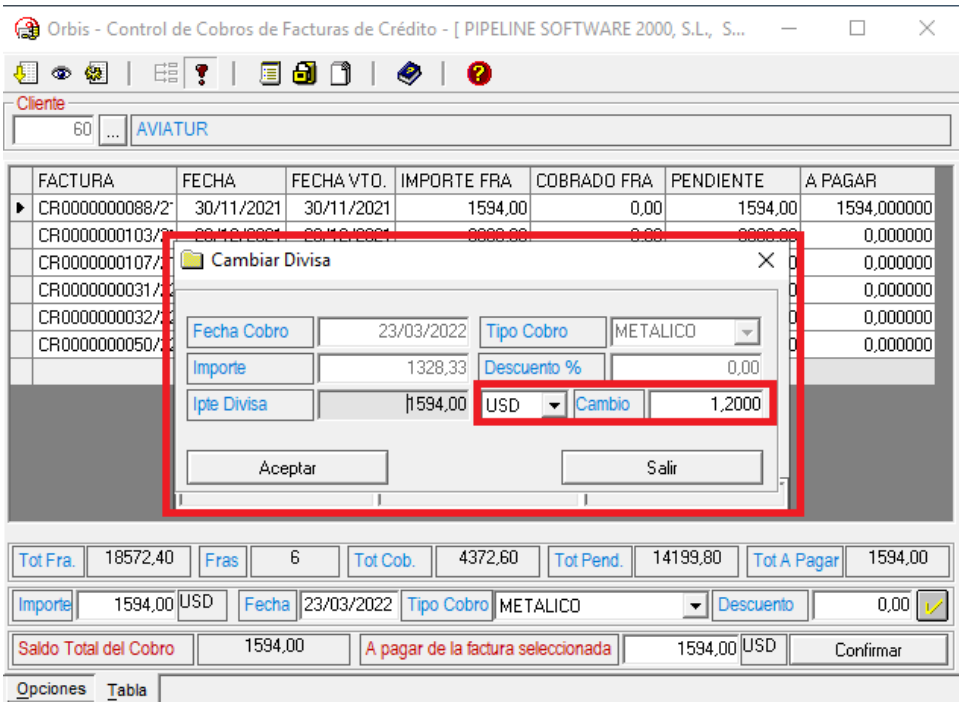

Por defecto el cambio de divisa será lo que haya en configuración, (la variable para configurar que se pueda o no modificar el Cambio en DIVISA es ControlCobros:CambioDivisa y se encuentra en *Utilidades – Configuración – Sucursales – Seguridad – Accesos Objetos—Operaciones periódicas-Control de cobros).*

FACTURAS PROVEEDORES

- El asiento que genera la factura de proveedor con retención se ha mejorado para que en el concepto aparezca el número de factura.

Asientos Facturas Proveedores.

Asiento	Fecha	Subcuenta	Concepto	Importe	H/D
158809	05/05/2021	40010004	FRA. 1234	24,00	D
158809	05/05/2021	47510000	FRA. 1234	24,00	H

Pipeline Software 2000, S.L. - C.I.F.: B 12460410. Insc. En el Reg. De Castellón. Tomo 904, Secc. 8ª del Libro 469, Folio 159, Hoja CS-12984, Inscrip. 1ª, día 4/2/98

GESTIÓN DE GRUPOS

- Se ha cambiado en la emisión de bonos de servicios de grupos que coja por defecto la descripción actual del servicio, permitiendo “Cargar la descripción del ultimo bono emitido” mediante el botón junto a la etiqueta “Descripción”.

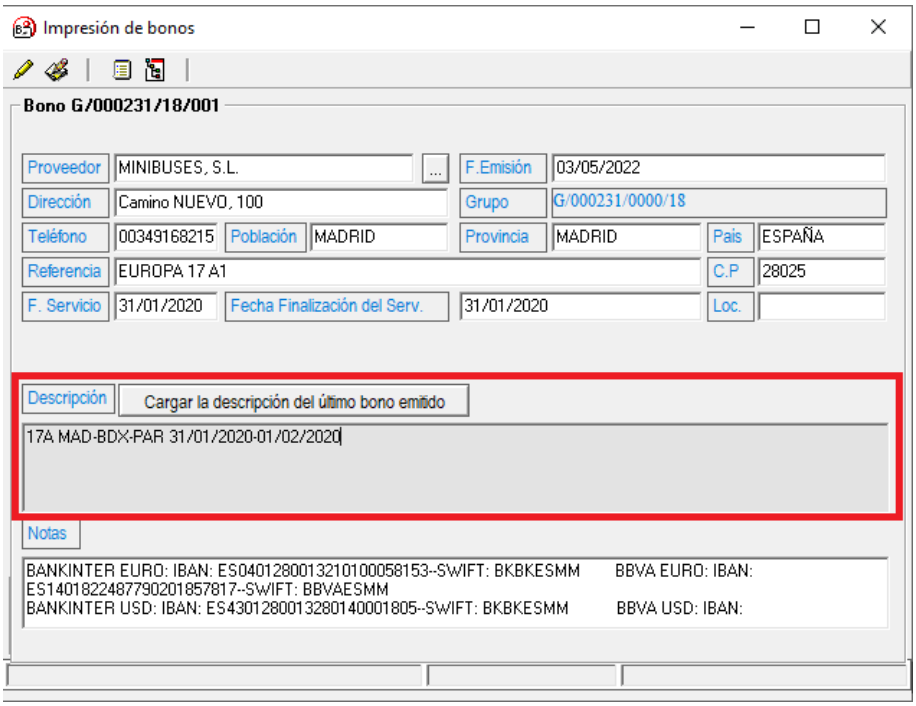

- No permite emitir factura de reserva con PVP a cero y tenga comisión cedida.

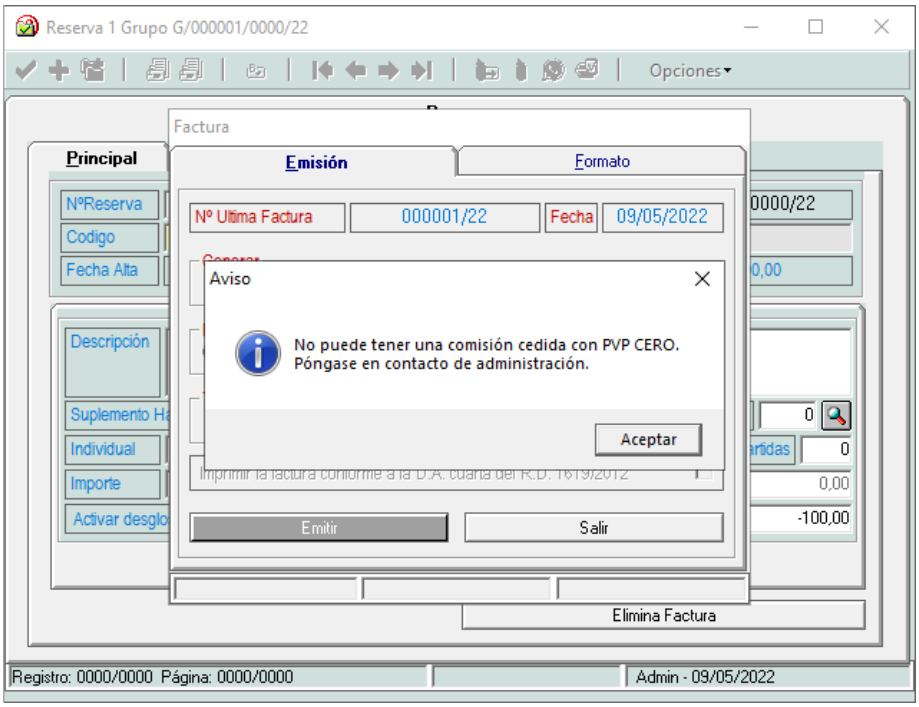

Pipeline Software 2000, S.L. - C.I.F.: B 12460410. Insc. En el Reg. De Castellón. Tomo 904, Secc. 8ª del Libro 469, Folio 159, Hoja CS-12984, Inscrip. 1ª, de 4/2/98

RESUMEN DE RESERVAS DE GRUPOS

- En el “Resumen de Reservas de Grupos” se ha añadido la siguiente columna ausente:
    - “28 – DIVISA”: Divisa.

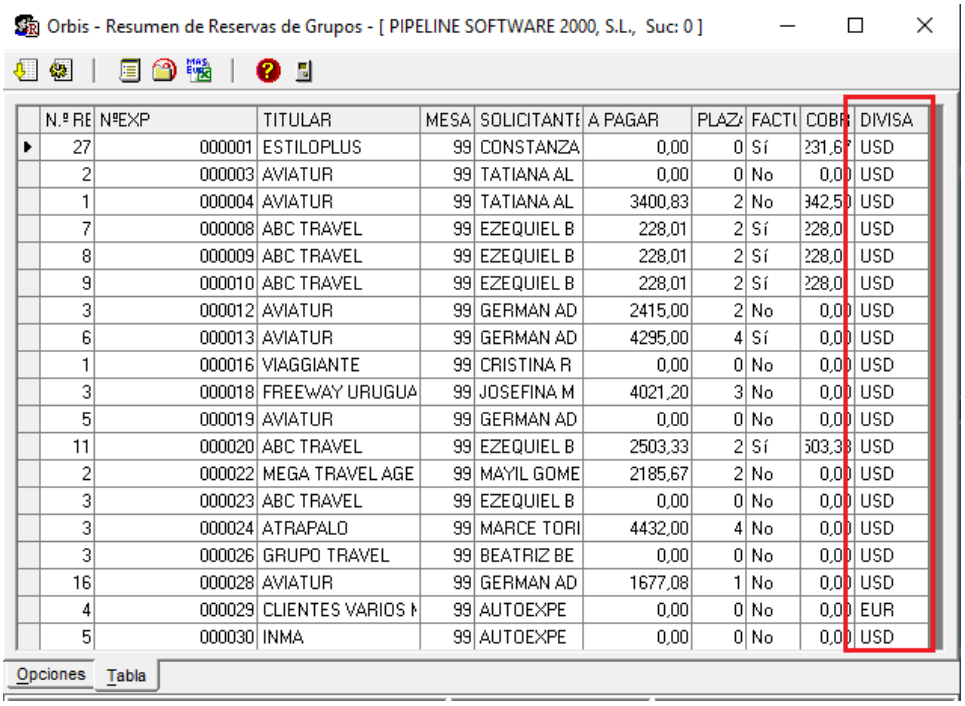

N.º RE	NºEXP	TITULAR	MESA	SOLICITANTE	A PAGAR	PLAZA	FACTU	COBR	DIVISA
27	000001	ESTILOPLUS	99	CONSTANZA	0,00	0	Sí	231,67	USD
2	000003	AVIATUR	99	TATIANA AL	0,00	0	No	0,00	USD
1	000004	AVIATUR	99	TATIANA AL	3400,83	2	No	342,50	USD
7	000008	ABC TRAVEL	99	EZEQUIEL B	228,01	2	Sí	228,0	USD
8	000009	ABC TRAVEL	99	EZEQUIEL B	228,01	2	Sí	228,0	USD
9	000010	ABC TRAVEL	99	EZEQUIEL B	228,01	2	Sí	228,0	USD
3	000012	AVIATUR	99	GERMAN AD	2415,00	2	No	0,00	USD
6	000013	AVIATUR	99	GERMAN AD	4295,00	4	Sí	0,00	USD
1	000016	VIAGGIANTE	99	CRISTINA R	0,00	0	No	0,00	USD
3	000018	FREEWAY URUGUA	99	JOSEFINA M	4021,20	3	No	0,00	USD
5	000019	AVIATUR	99	GERMAN AD	0,00	0	No	0,00	USD
11	000020	ABC TRAVEL	99	EZEQUIEL B	2503,33	2	Sí	503,33	USD
2	000022	MEGA TRAVEL AGE	99	MAYIL GOME	2185,67	2	No	0,00	USD
3	000023	ABC TRAVEL	99	EZEQUIEL B	0,00	0	No	0,00	USD
3	000024	ATRAPALO	99	MARCE TORI	4432,00	4	No	0,00	USD
3	000026	GRUPO TRAVEL	99	BEATRIZ BE	0,00	0	No	0,00	USD
16	000028	AVIATUR	99	GERMAN AD	1677,08	1	No	0,00	USD
4	000029	CLIENTES VARIOS N	99	AUTOEXPE	0,00	0	No	0,00	EUR
5	000030	INMA	99	AUTOEXPE	0,00	0	No	0,00	USD

CONCILIACIÓN DE FACTURAS DE PROVEEDORES

- Se ha añadido la conciliación de facturas del proveedor W2F en formato Excel.
- El valor configurado por defecto para la desviación de facturas en la “Conciliación de facturas de proveedores” se desdobla en dos:

  • Desviación mínima
  • Desviación máxima

  Por defecto se inicializan ambos con el valor de la variable, pero se permite al usuario editarlos, de manera que pudieran incrementar el valor de la desviación mínima/máxima, admitiendo la recepción automática de todas las facturas con importe inferior y superior al previsto según las desviaciones que se indiquen.

Pipeline Software 2000, S.L. - C.I.F.: B 12460410. Insc. En el Reg. De Castellón. Tomo 904, Secc. 8ª del Libro 469, Folio 159, Hoja CS-12984, Inscrip. 1ª, día 4/2/98

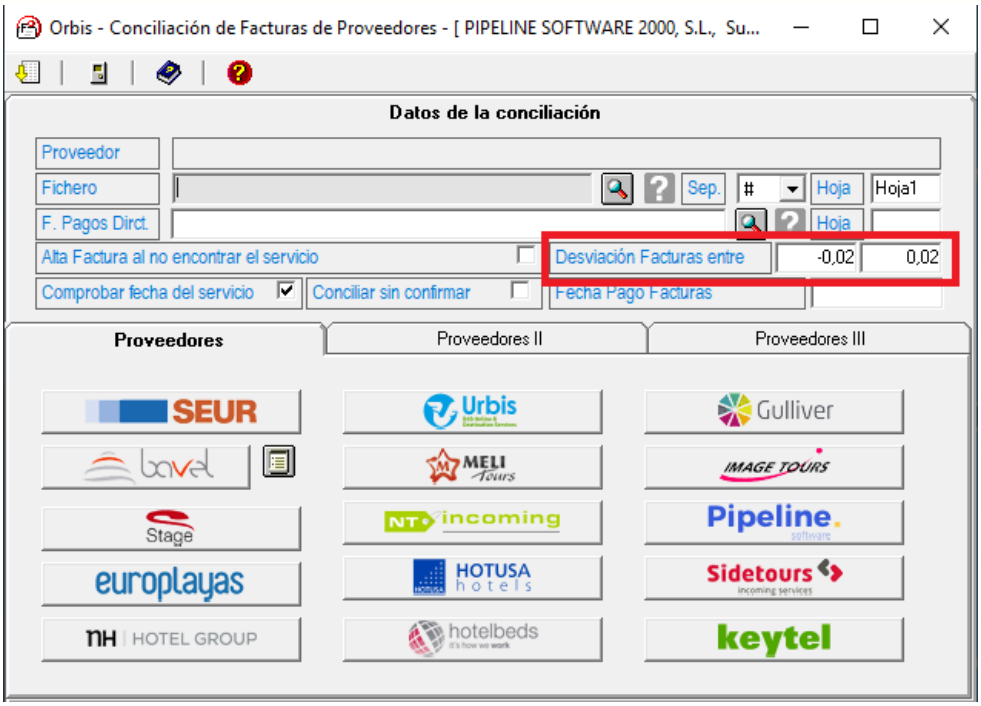

CONCILIACIÓN DE RENFE

- Se ha adaptado la conciliación de Renfe para poder ocultar billetes que representan regularizaciones de comisiones o comisiones pendiente que vienen informadas en el fichero de conciliación de Renfe. Renfe está haciendo ajustes por haber aplicado mal la comisión en el mes correspondiente, por lo que pueden aparecer billetes en las liquidaciones sin importe a pagar o a abonar, solo columna de comisión, son los códigos EC y EA que no afectan a la conciliación. Se ha creado nuevo check “Incluir Tipo OPER EC y Ea” que por defecto viene marcado y por lo tanto se mostraran las comisiones, si se quieren ocultar desmarcamos.

Pipeline Software 2000, S.L. - C.I.F.: B 12460410. Insc. En el Reg. De Castellón. Tomo 904, Secc. 8ª del Libro 469, Folio 159, Hoja CS-12984, Inscrip. 1ª, día 4/2/98

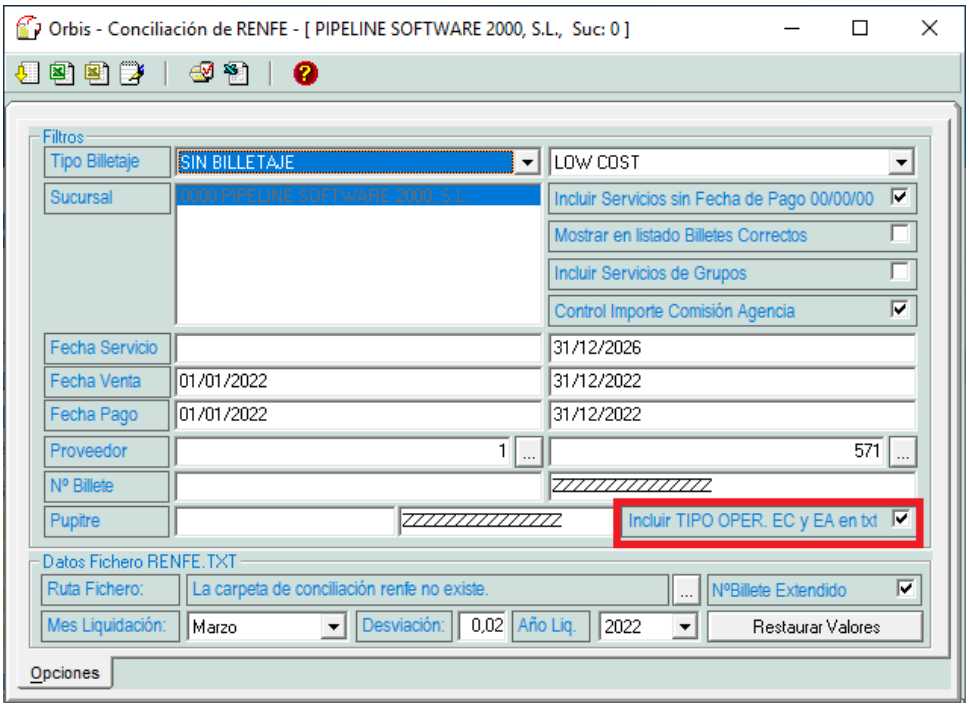

LISTADO CONCILIACION BILLETES RENFE

Nº BILL. RENFE	DOC.	TREN	Nº EXP/GRUPO	DIA	SEC.	PUPITRE	CAJA	CREDITO	I.COM	TASAS	IMPORTE
7766301166878	COMISION	T		14	0000	A0821	0,00	0,00	0,05	0,00	0,00**
7766301166886	COMISION	T		14	0000	A0821	0,00	0,00	0,05	0,00	0,00**
7231301155314	COMISION	T		17	0000	A0821	0,00	0,00	0,27	0,00	0,00**
7231301155322	COMISION	T		17	0000	A0821	0,00	0,00	0,27	0,00	0,00**
7231301155355	COMISION	T		17	0000	A0821	0,00	0,00	0,27	0,00	0,00**
7231301155363	COMISION	T		17	0000	A0821	0,00	0,00	0,27	0,00	0,00**
7763401155067	COMISION	T		18	0000	A0821	0,00	0,00	0,05	0,00	0,00**
7763401155075	COMISION	T		18	0000	A0821	0,00	0,00	0,05	0,00	0,00**
7154701170909	COMISION	T		25	0000	A0821	0,00	0,00	0,05	0,00	0,00**
7154701170917	COMISION	T		25	0000	A0821	0,00	0,00	0,05	0,00	0,00**
7154701170925	COMISION	T		25	0000	A0821	0,00	0,00	0,05	0,00	0,00**
7154701170933	COMISION	T		25	0000	A0821	0,00	0,00	0,05	0,00	0,00**
7154701170941	COMISION	T		25	0000	A0821	0,00	0,00	0,05	0,00	0,00**
7154701170958	COMISION	T		25	0000	A0821	0,00	0,00	0,05	0,00	0,00**

Pipeline Software 2000, S.L. - C.I.F.: B 12460410. Insc. En el Reg. De Castellón. Tomo 904, Secc. 8ª del Libro 469, Folio 159, Hoja CS-12984, Inscrip. 1ª, día 4/2/98

CONFIGURACIÓN

- Se ha añadido en Notificaciones "Tipo Notificación", EnvioFacturasAgrupadasDesdeHistorico para enviar una copia del envió de facturas agrupadas desde el histórico a un email concreto.

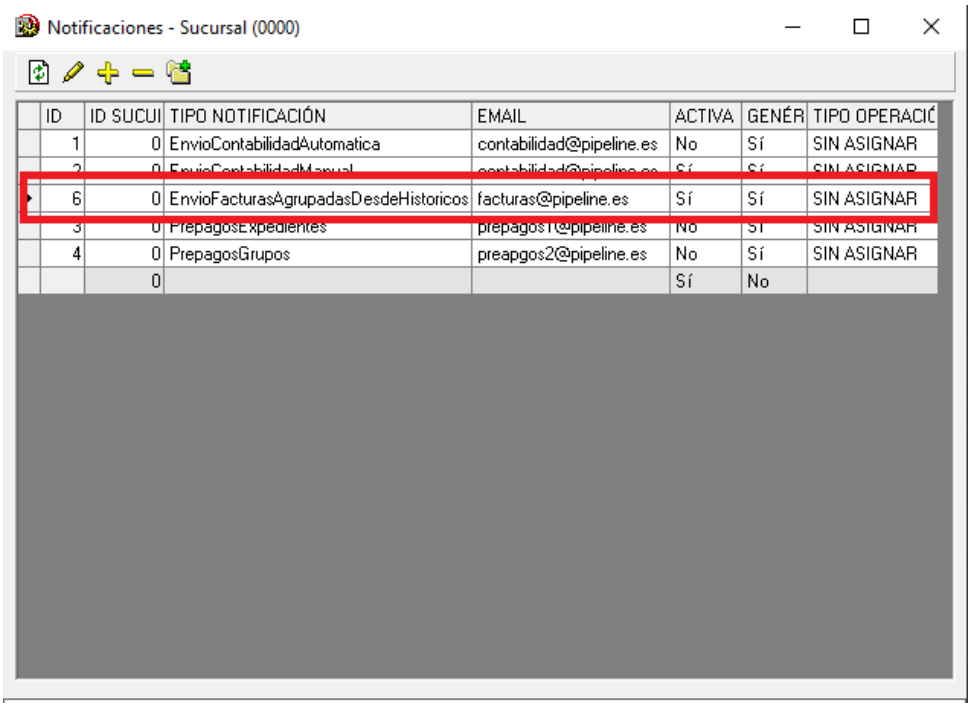

ID	ID SUCUI	TIPO NOTIFICACIÓN	EMAIL	ACTIVA	GENÉR	TIPO OPERACIÓ
1	0	EnvioContabilidadAutomatica	contabilidad@pipeline.es	No	Sí	SIN ASIGNAR
2	0	EnvioContabilidadManual	contabilidad@pipeline.es	Sí	Sí	SIN ASIGNAR
6	0	EnvioFacturasAgrupadasDesdeHistoricos	facturas@pipeline.es	Sí	Sí	SIN ASIGNAR
3	0	PrepagosExpedientes	prepagos1@pipeline.es	No	Sí	SIN ASIGNAR
4	0	PrepagosGrupos	preapgos2@pipeline.es	No	Sí	SIN ASIGNAR
	0			Sí	No	

- Se puede permitir o no permitir los tratamientos de cobro por grupos de usuarios, para poder activarlos o no, por defecto todos estarán activos.

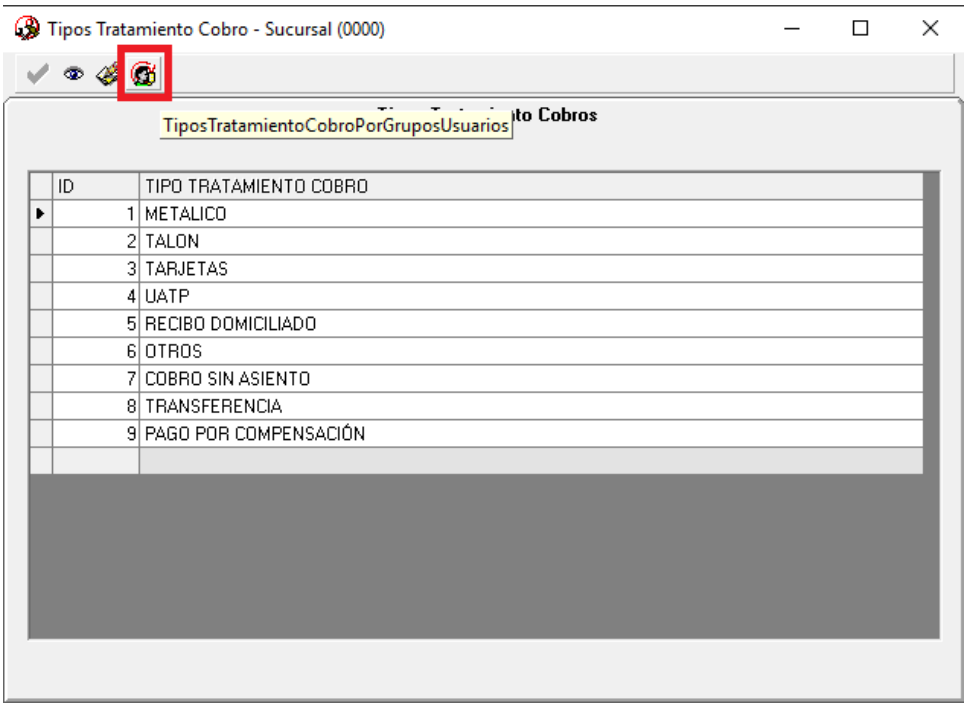

ID	TIPO TRATAMIENTO COBRO
1	METALICO
2	TALON
3	TARJETAS
4	UATP
5	RECIBO DOMICILIADO
6	OTROS
7	COBRO SIN ASIENTO
8	TRANSFERENCIA
9	PAGO POR COMPENSACIÓN

Pipeline Software 2000, S.L. - C.I.F.: B 12460410. Insc. En el Reg. De Castellón. Tomo 904, Secc. 8ª del Libro 469, Folio 159, Hoja CS-12984, Inscrip. 1ª, día 4/2/98

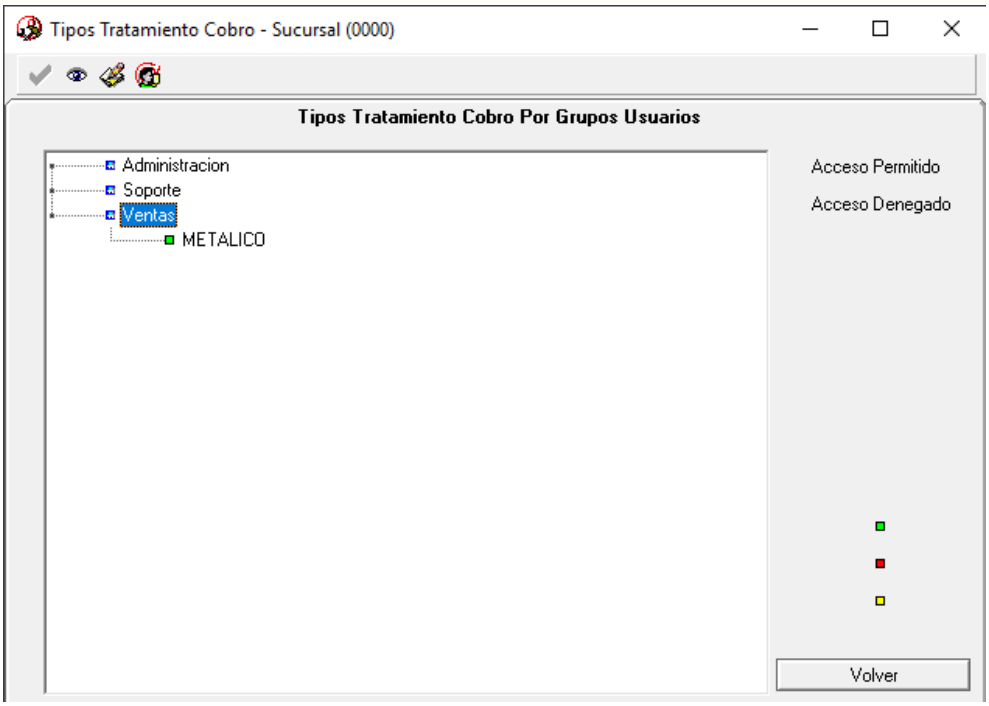

Pipeline Software 2000, S.L. - C.I.F.: B 12460410. Insc. En el Reg. De Castellón. Tomo 904, Secc. 8ª del Libro 469, Folio 159, Hoja CS-12984, Inscrip. 1ª, día 4/2/98

Pipeline Software 2000, S.L. - C.I.F.: B 12460410. Insc. En el Reg. De Castellón. Tomo 904, Secc. 8ª del Libro 469, Folio 159, Hoja CS-12984, Inscrip. 1ª, día 4/2/98

APÉNDICE 1: TICKETBAI

1. Información general

¿Qué es Ticket BAI?

Nuevas obligaciones en la emisión de facturas

Ticket BAI es el proyecto conjunto de las Haciendas Forales y el Gobierno Vasco para avanzar en la lucha contra el fraude fiscal y tiene el objetivo de establecer una serie de obligaciones legales y técnicas para todas las personas físicas y jurídicas que realicen una actividad económica.

La iniciativa conlleva una serie de obligaciones que afectan a los softwares de facturación y que facilitarán un mayor control fiscal. Además, a diferencia de otras iniciativas, Ticket BAI será obligatorio para todos los emisores de facturas en Araba, Bizkaia y Gipuzkoa, donde se implantará de forma progresiva con algunas variaciones de calendario según la zona. El sistema permitirá a las haciendas forales controlar los ingresos de las actividades económicas de las personas contribuyentes.

¿Por qué se implanta Ticket BAI?

Ticket BAI lleva a cabo un encadenamiento de las facturas, firmadas electrónicamente, lo que impide que estas se manipulen o se borren. De esta manera, se asegura la autenticidad, integridad, trazabilidad e inviolabilidad de los registros informáticos.

El programa generará la factura con todos los datos necesarios. Además, incluirá dos nuevos campos: un código identificativo TBAI y un código QR, que serán la representación de los datos de la factura en otro formato.

Cómo adaptarse al sistema Ticket BAI

Necesidad de un software adaptado

Ticket BAI obligará a todas las empresas a nuevos requisitos de facturación: cualquier dispositivo que emita facturas deberá hacerlo con un programa adscrito a la lista de software garante. De esta forma las nuevas facturas se emitirán con un código identificativo TBAI y un QR que recopilarán toda la información e identificarán al emisor, datos que recibirán las Haciendas locales.

Sanciones previstas por la normativa

Tanto el incumplimiento como la destrucción, borrado o manipulación del software y los archivos informáticos serán sancionados con multas que se sitúan en el 20% de la cifra de negocios y un mínimo a partir de 20.000€. La reincidencia también será sancionada con mínimos de 30.000 €

Ayudas y subvenciones

Se han establecido incentivos fiscales de carácter transitorio en IRPF, Impuesto Sociedades e Impuesto sobre la Renta de no Residentes, en forma de deducciones en cuota de entre un 30% y un 60%, dependiendo de la Hacienda Foral. Su aplicación dependerá de la inversión realizada para la adaptación, y sólo tendrán derecho quienes se adapten antes del periodo obligatorio.

La facturación con Ticket Bai

A partir de la implantación, cada vez que se genere una factura el software de facturación cumplirá con estos pasos:

- Generar un fichero único por factura emitida.
- Envío del fichero a la Hacienda Foral en el tiempo que ésta determine
- Inclusión del código TBAI y el código QR con toda la información de la operación.

2. Funcionamiento TicketBai en Orbis ASP

Previamente, deberá contactar con el departamento técnico para activar la utilización de TicketBai, incluido en Orbis ASP, nuestra solución de Gestión Comercial en la nube. Las facturas de suplidos no se envían a TicketBai, por lo que no se tiene que tener activa la serie de suplidos en Contadores.

Cuando se emite una factura particular, de crédito o de comisión, la factura se registra y se envía automáticamente a TicketBAI, (exceptuando que se tratase de una factura de suplido) y ésta puede ser aceptada o rechazada por su sistema. El identificativo TicketBAI y el código QR TicketBAI se incluye en la última página de la factura.

Pipeline Software 2000, S.L. - C.I.F.: B 12460410. Insc. En el Reg. De Castellón. Tomo 904, Secc. 8ª del Libro 469, Folio 159, Hoja CS-12984, Inscrip. 1ª, día 4/2/98

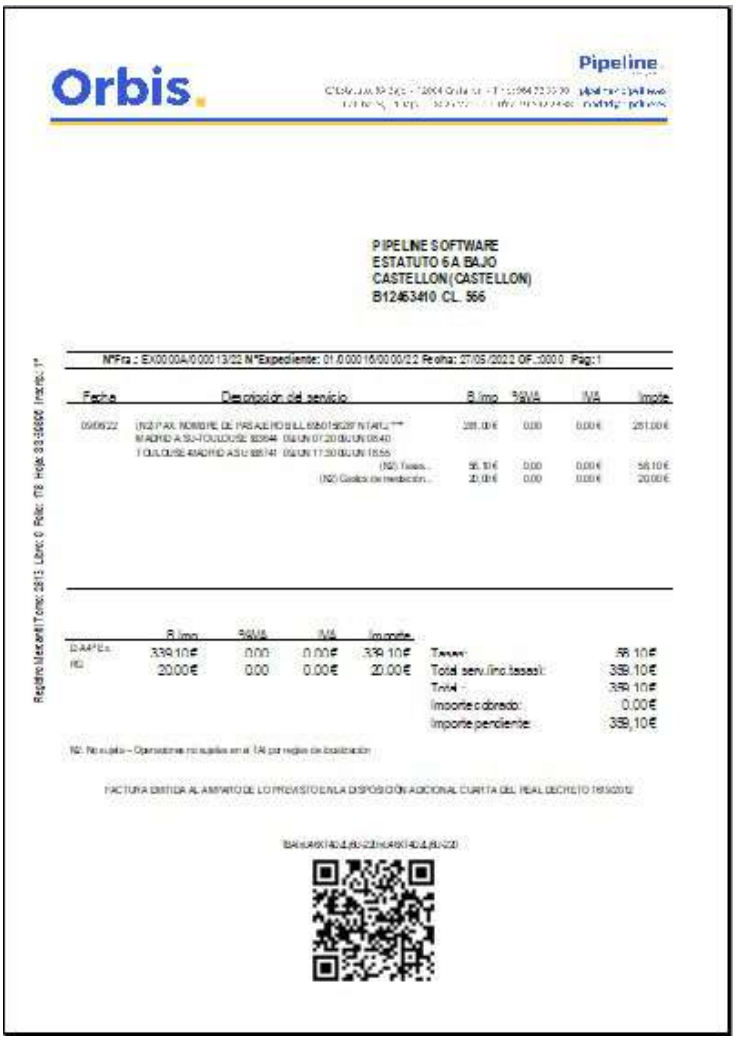

Orbis.

Pipeline

PIPELINE SOFTWARE
ESTATUTO 6A BAJO
CASTELLON (CASTELLON)
B12463410 CL. 566

N°Fra.: EX0000A/0000013/22 N°Expediente: 01/0000160/0000/22 Fecha: 27/05/2022 OF.:0000 Pag:1

Fecha	Descripción del servicio	B.Imp	%IVA	IVA	Importe
09/06/22	(N2) PAX NOMBRE DE PASAJERO S.L.6/6/01/6287 N TARJ.:*** MADRID A SU-TOULOUSE 32694 06/UN 07.20 06/UN 08.40 TOULOUSE-MADRID A SU 88141 06/UN 17.30 06/UN 18.55	281,00€	0,00	0,00€	281,00€
	(N2) Tasas...	58,10€	0,00	0,00€	58,10€
	(N2) Gastos de tramitación...	20,00€	0,00	0,00€	20,00€

	B.Imp	%IVA	IVA	Importe
EXAPEX	339,10€	0,00	0,00€	339,10€
N2	20,00€	0,00	0,00€	20,00€

Tasas:	58,10€
Total serv./inc.tasas:	359,10€
Total:	359,10€
Importe cobrado:	0,00€
Importe pendiente:	359,10€

N2: No sujeta – Operaciones no sujetas en el IVA por reglas de localización

FACTURA EMITIDA AL AMPARO DE LO PREVISTO EN LA DISPOSICIÓN ADICIONAL CUARTA DEL REAL DECRETO 1619/2012

Registro Mercantil Tomo: 2813, Libro: 0, Folio: 178, Hoja: B-363606, Inscripc. 1ª

TICKETBAI

TicketBAI

QR Kontsulta - Consulta QR

TBAI identifikatzailea - Identificador TBAI

Jasota - Recibido

2022-03-01 10:52

Jaulkitzailearen IFZ - NIF emisor

Faktura zenbakia - Número de factura

EX0000A/000008/22

Zenbatekoa - Importe

4.284,08 €

Foru Ogasunean jasotako faktura

Recibida en la Hacienda Foral

Pipeline Software 2000, S.L. - C.I.F.: B 12463410. Insc. En el Reg. De Castellón. Tomo 904, Secc. 8ª del Libro 469, Folio 159, Hoja CS-12984, Inscrip. 1ª, día 4/2/98

En el caso de que en una factura no contenga el código QR TicketBAI podemos hacer el envió a Ticket Bai de forma manual desde Enlaces \Log TicketBai.

Desde Enlaces\Log de TicketBai se pueden ver todas las facturas, tanto las recibidas como las rechazadas y se puede hacer él envió manual de facturas a Ticket Bai.

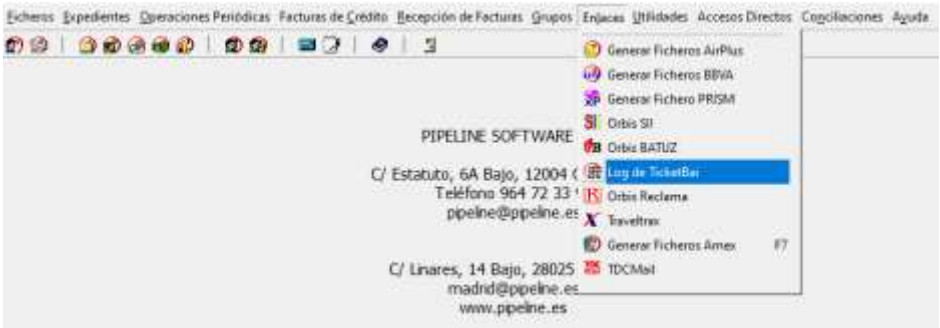

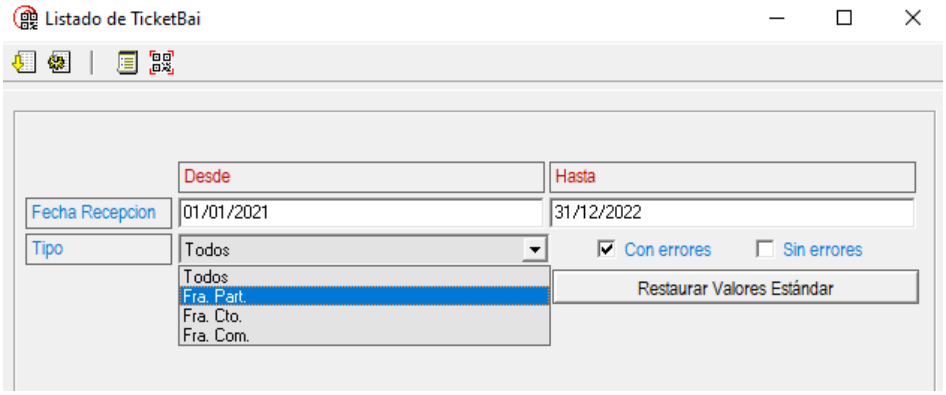

Pipeline Software 2000, S.L. - C.I.F.: B 12460410. Insc. En el Reg. De Castellón. Tomo 904, Secc. 8ª del Libro 469, Folio 159, Hoja CS-12984, Inscrip. 1ª, de 4/2/98

TicketBai Log

RECEPCIÓ	DESCRIPCIÓN	COD. TICKETBAI	RESULTADO VALIDACIÓN	NºDOCUME
24/02/2022	Rechazado - ALTA PREP	TBAI[illegible]-ub5t+aWa2BQXb-129	005Fichero de alta TicketBAI recibido anteriormente TicketBAI alta fitxategia lehenago jaso da	EX0001A/0000 06/21
21/09/2021	Recibido	TBAI[illegible]-kEyO0h1u8mXqf-157		EX0000A/0000 01/21
22/09/2021	Recibido	TBAI[illegible]-FAvWGAoTI4JIr-225		EX0000A/0000 02/21
23/09/2021	Recibido	TBAI[illegible]-Sn13yAX6b3/Io-209		EX0000A/0000 03/21
24/02/2022	Recibido - ALTA PREP	TBAI[illegible]-DxtLvW5HNnHA-018		EX0000A/0000 01/22
25/02/2022	Recibido - ALTA PREP	TBAI[illegible]-wEiC4g/CtfUR-117	1219El campo TipoImpositivo debe estar informado con valor distinto de 0 si el campo TipoNoExenta tiene un valor S1 y ClaveRegimenIVAOpTrascendencia o ClaveRegimenIVAOpTrascendencia adicional con valor distinto a 03 05 09Zerga tasa [TipoImpositivo] ere mua	000000
25/02/2022	Recibido - ALTA PREP	TBAI[illegible]-xEHrO9RIUbqyT-134		G000001
25/02/2022	Rechazado - ALTA PREP	TBAI[illegible]-jqi6ExnMNu4cS-050	005Fichero de alta TicketBAI recibido anteriormente TicketBAI alta fitxategia lehenago jaso da	CR0000A/0000 01/22

Pipeline Software 2000, S.L. - C.I.F.: B 12460410. Insc. En el Reg. De Castellón. Tomo 904, Secc. 8ª del Libro 469, Folio 159, Hoja CS-12984, Inscrip. 1ª, día 4/2/98